



# Vert l'harmonie

Présentation dans le cadre du forum  
*Placer l'alimentation au cœur des quartiers montréalais*

Renaud Payant-Hébert, Chargé de projet Quartier 21  
Organisme : Le Projet Harmonie

# Le Projet Harmonie

- \* Le Projet Harmonie est un organisme communautaire œuvrant depuis 1993. Il est situé au sein du plan HLM La Pépinière dans le quartier Mercier-Ouest
- \* 530 résidents, 180 ménages locataires, 201 enfants
- \* Grande portion de personnes seules et isolées
- \* Sa mission consiste à créer un milieu de vie stimulant, agréable et harmonieux au sein de la collectivité.

# 4 Volets d'intervention

- \* Volet enfance-famille
- \* Volet jeunesse
- \* Volet adulte
- \* Volet vert
- \* Café internet

# Le Projet : Vert l'harmonie

- \* Projet de verdissement, d'agriculture urbaine et d'implication citoyenne visant la réappropriation d'un ancien terrain de stationnement **par et pour les résidents**  
(Depuis l'automne 2013)
- \* Consultation auprès des résidents
- \* Projet concerté sur 3 ans avec des partenaires locaux
- \* Comprend la construction d'une mini serre urbaine passive  
3 saisons

# Problématique dans lequel s'insère le projet Quartier 21

- \* Le HLM La Pépinière est au prise depuis plusieurs années avec des problèmes liés aux gangs de rue.
  - \* Flânage, vente de drogues, intimidation auprès des résidents, violence, bagarres, criminalité.
- \* Le HLM La Pépinière est au prise avec des problèmes liés à la propreté et aux matières résiduelles.
  - \* Même si certains résidents se mobilisent pour nettoyer leur environnement, le HLM retrouve toujours le même état semaine après semaine, causant ainsi la frustration du voisinage.

# Les répercussions

- \* Plusieurs familles et résidents éprouvent un sentiment de honte et d'humiliation face à cette situation.
- \* Plusieurs résidents n'osent pas investir le lieu par peur de faire des vagues.
- \* Certains jeunes subissent l'influence des jeunes adultes mal intentionnés qui traînent à l'intérieur de l'HLM.
- \* Beaucoup de résidents éprouvent un sentiment d'**incapacité** face à cette situation.

# Résultats attendus

- \* Amélioration des relations entre les habitants de l'HLM et du quartier
- \* Implication accrue des résidents dans leur milieu de vie et appropriation de l'espace
- \* Augmentation du nombre de résidents qui pratiquent l'agriculture urbaine et qui en profitent
- \* Augmentation du couvert végétal
- \* Amélioration du sentiment de sécurité des résidents
- \* Prise de conscience collective face aux enjeux du développement durable

- Arènes**
- 1 Clément-Jetté
  - 2 Francis-Bouillon
  - 3 Maurice-Richard
  - 4 Saint-Donat

- Piscines intérieures**
- 5 Annie-Pelletier
  - 6 Bain Morgan
  - 7 Édouard-Montpetit
  - 8 Pierre-Lorange

- Piscines extérieures**
- 9 Maisonneuve
  - 10 Paul-Émile-Sauvageau

- Tennis**
- 11 Tennis extérieur Louis-Riel

- Installations jeunesse**
- 12 L'Antre Jeunes
  - 13 L'Apparte
  - 14 Carrefour jeunesse
  - 15 Caserne 18-30
  - 16 Centre des jeunes Boyce-Viau
  - 17 Garage des jeunes
  - 18 GCC La Violence
  - 19 Maison des jeunes MAGI
  - 20 Projet Harmonie

- Centres récréatifs sportifs et communautaires**
- 21 CCSE Maisonneuve
  - 22 Centre communautaire Hochelaga
  - 23 Centre communautaire Saint-Clément
  - 24 Centre Duquesne
  - 25 Centre Notre-Dame-des-Victoires
  - 26 Centre Pierre-Charbonneau

- Centres**
- 27 Centre Saint-Donat
  - 28 Centre Saint-Justin
  - 29 Chez-nous de Mercier-Est
  - 30 CLAC de Guybourg
  - 31 Service de loisirs Sainte-Clair

- Autres lieux d'activités**
- 32 Collège de Maisonneuve
  - 33 École Armand-Lavergne
  - 34 École Boucher-De La Brière
  - 35 École Eulalie-Durocher
  - 36 École Guillaume-Couture
  - 37 École Guybourg
  - 38 École Hochelaga
  - 39 École Irénée-Lussier, annexe
  - 40 École La Vierge
  - 41 École Louis-Dupire
  - 42 École Maisonneuve
  - 43 École Notre-Dame-de-l'Assomption
  - 44 École Notre-Dame-des-Victoires
  - 45 École Philippe-Labelle
  - 46 École Saint-Clément
  - 47 École Saint-Fabien
  - 48 École Saint-Jean-Baptiste-de-la-Salle
  - 49 École Saint-Justin
  - 50 École Sainte-Jeanne-d'Arc
  - 51 École Sainte-Louise-de-Marillac
  - 52 École secondaire Chomedey-de Maisonneuve
  - 53 École secondaire Édouard-Montpetit
  - 54 École secondaire Louis-Riel

- Bibliothèques**
- 55 Hochelaga
  - 56 Langelier
  - 57 Maisonneuve
  - 58 Mercier

- Maisons de la culture**
- 59 Maisonneuve
  - 60 Mercier

**Mairie d'arrondissement 6854, rue Sherbrooke Est**

- Bureau des élus-es
- Salle du conseil d'arrondissement
- Bureau Accès Montréal 311
- Direction de l'arrondissement
- Permis et inspections

- 🐕 Aire d'exercice pour chiens
- 🏠 Aire de jeu
- 🏃 Athlétisme
- ⚾ Balle molle, Baseball
- 🏀 Basketball
- ⚽ Football
- 🌳 Jardin communautaire
- 🎮 Jeux d'eau
- 👴 Jeux pour adultes
- 🧗 Mur d'escalade
- 🚶 Parcours de mise en forme pour adultes
- 🏊 Patageoire
- 🏓 Ping-pong
- 🛴 Plancher à roulettes
- 🚢 Quai
- 🎿 Ski nordique (pistes non tracées)
- ⚽ Soccer
- 🚲 Station Bixi
- 🎾 Tennis
- 🏹 Terrain Ultimate Frisbee
- 🏹 Tir à l'arc
- 🛶 Toboggan
- 🏐 Volleyball de plage
- 📏 Limite de district municipal



Veillez noter que cette carte illustre les installations et les activités dans les parcs selon l'information disponible au moment de la production de cet imprimé. Des changements pourraient être apportés pendant l'année. Les sites des patinoires extérieures seront connus au 15 novembre 2014.



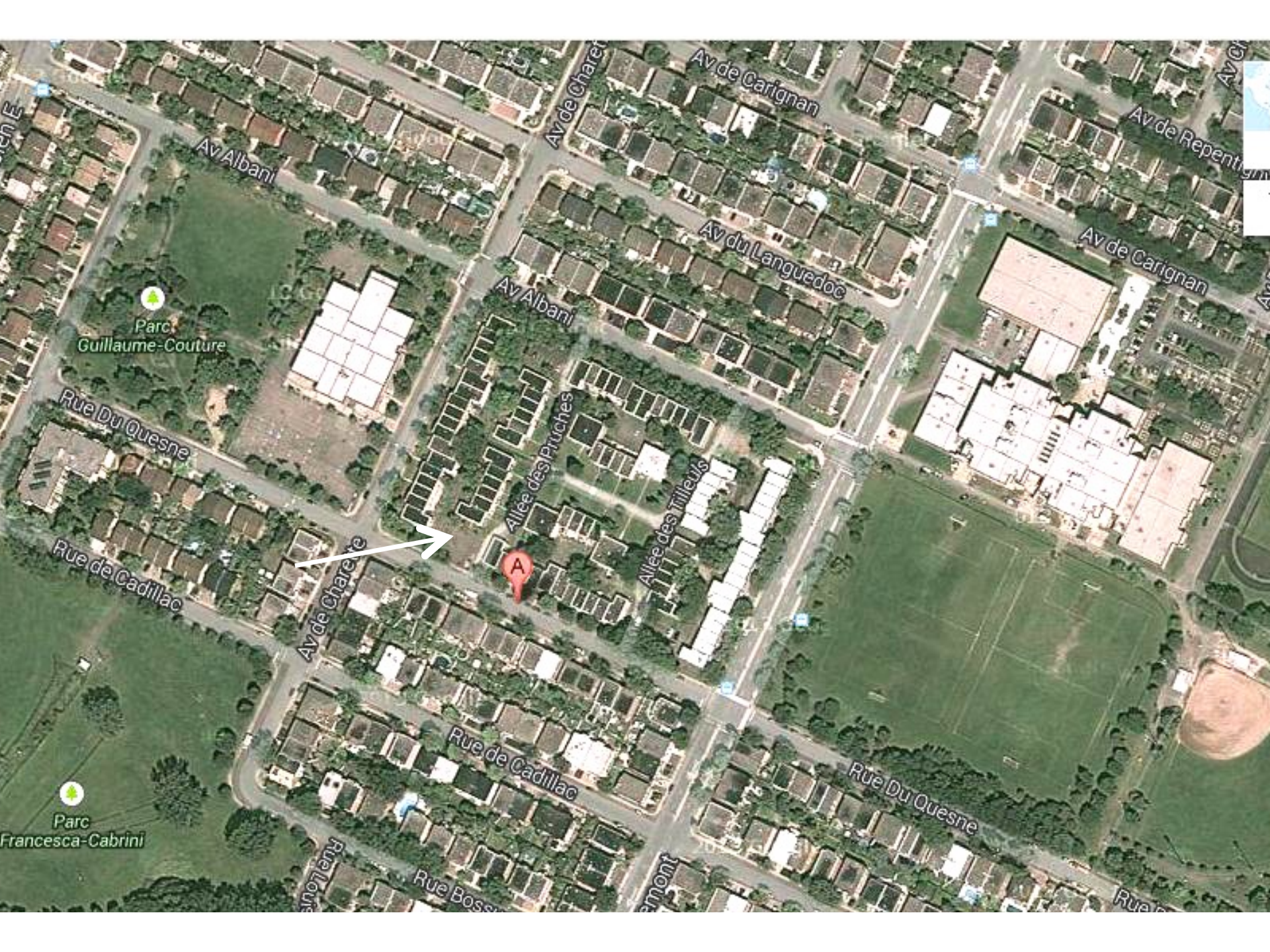

Av Albani

Av de Carignan

Av de Repentance

Parc Guillaume-Couture

Av du Languedoc

Av de Carignan

Rue Du Quesne

Av Albani

Allee des Pruches

Allee des Milleus

Rue de Cadillac

Av de Charete

A

Rue de Cadillac

Rue Du Quesne

Parc Francesca-Cabrini

Rue de Tenon

Rue de Bossuet

Rue de Mont

L'ancien stationnement en 2012 dans son plus bel état



L'ancien stationnement dans son état normal en 2013, ce qui révèle l'ampleur du défis à relever



Beaucoup de  
déchets un  
peu partout  
sur le site



# Été 2013 avant le commencement du Quartier 21



Le volet vert du Projet Harmonie s'approprié l'ancien stationnement avec les résidents et propose l'idée folle d'y aménager une serre

- Le projet de serre n'est pas nouveau, mais le projet par le passé avait été avorté faute de consensus avec l'OMHM sur le modèle
- Cette fois le projet sera intégré dans un projet plus large de réaménagement de l'ancien stationnement en espace d'éducation environnementale grâce à l'obtention du Quartier 21

# Compromis et écoute

- \* La clé de notre réussite à cette étape a été de prendre en considération les requêtes des partenaires et du propriétaire
- \* D'Impliquer les partenaires de façon stratégique selon leur pouvoir d'agir dans le plus de décisions possible
- \* Rechercher un consensus et ne pas ralentir le rythme

contexte

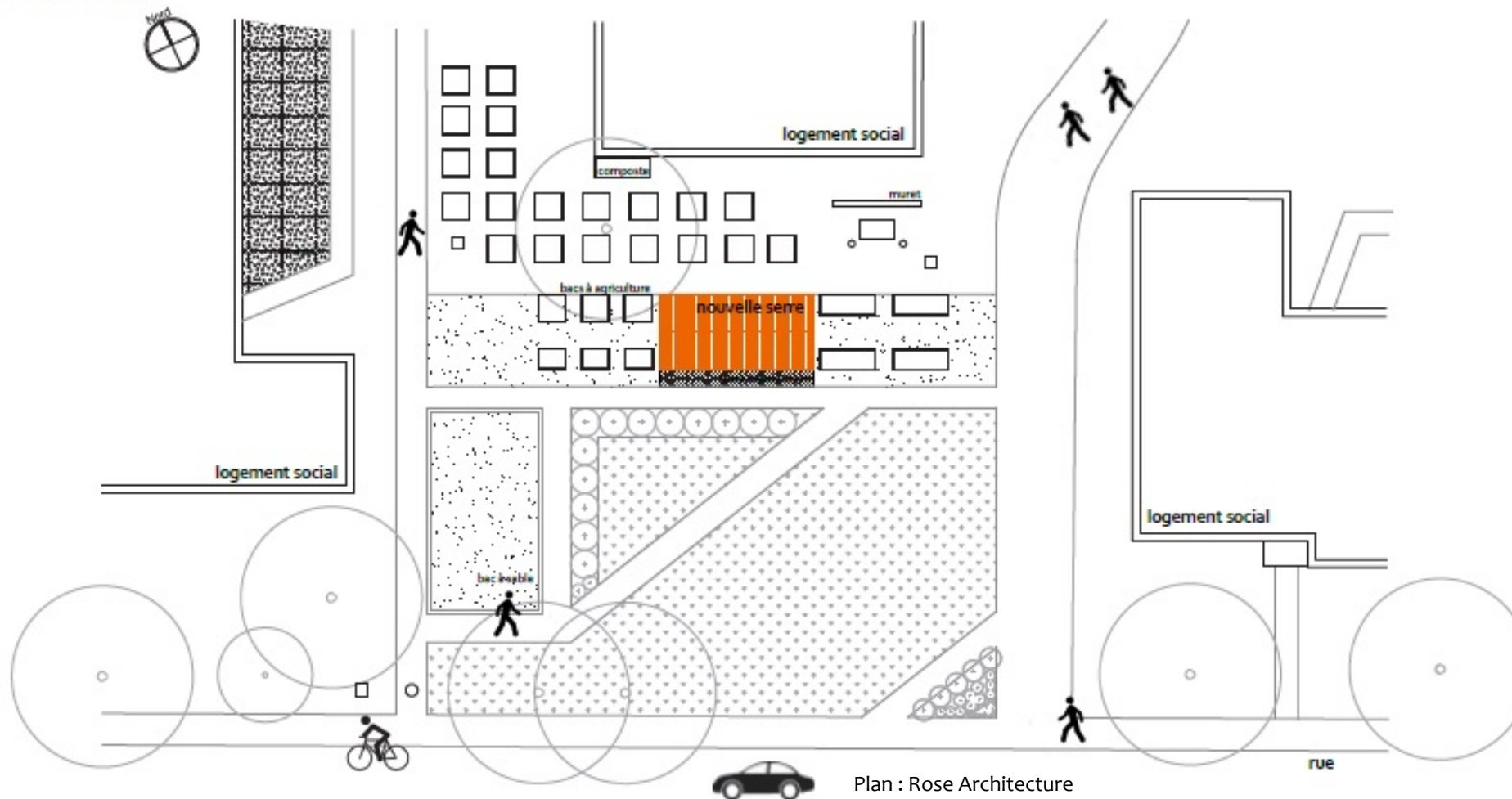

Plan proposé et accepté en 2014 pour l'aménagement répondant aux critères de l'OMHM et des partenaires après l'obtention du Quartier 21

Après consultation de tous les parties prenantes, la serre sera trois saisons et non quatre. Elle sera en bois.



Des ateliers à chaque semaine sur le développement durable afin de se familiariser avec les principes de l'agriculture urbaine





Informers les résidents  
qui ne sont pas encore au  
courant

**Le Projet Harmonie est fier de  
vous annoncer que ce  
stationnement est au cœur  
d'un projet**

**Quartiers2** 

Le projet consiste à aménager un espace vert  
autour du carré de sable

Le projet se déroulera sur 3 ans dont une  
première phase à l'été 2014

 Les Pousses  
urbaines

 Esprit

 Office municipal  
d'habitation  
de Montréal

 FONDATION  
POUR UN LOGEMENT  
DÉCENT

 Québec  
EN FORME

 TD

Fondation TD  
des amis de  
l'environnement

 Agence de la santé  
et des services sociaux  
de Montréal  
Québec

 Mercier  
Hochelaga-Maisonneuve  
Montréal

 LE PROJET  
HARMONIE

Pour plus d'informations contactez Renaud Payant-Hébert  
Chargé de projet au volet vert du Projet Harmonie  
514-868-5992



Aménagement  
progressif, la serre  
sera construite  
seulement à l'an 2

Aménagement par les  
Pousses urbaines en  
2013 : première année  
du Quartier 21

Verdissement,  
plantation  
d'arbustes  
fruitiers et  
agrandissement  
du jardin  
collectif en bacs



À l'été 2014, le jardin compte une vingtaine de bacs d'agriculture urbaine achetés auprès des ateliers d'Antoine et une trentaine de participants bénéficient des légumes



La serre est conçue conjointement avec la firme Rose Architecture qui décide d'en faire son projet communautaire 2015

L'objectif de la serre est de créer un sentiment de fierté auprès des résidents en plus de servir d'outil d'éducation environnementale. Celle-ci est financée par majoritairement par la Caisse Desjardins



# VOLET VERT

Nous sommes fier de vous annoncer que dans le cadre du

**Quartiers** 

Le Projet Harmonie aménagé à l'été 2015 une serre 3 saisons dans l'ancien stationnement au coin des rues Du Quesne et Charrette.

Agence de la santé et des services sociaux de Montréal

Québec 

Montréal 



 Desjardins

Pour plus d'informations contactez Renaud Payant-Hébert  
Chargé de projet au volet vert du Projet Harmonie  
514-868-5992

Promotion au sein même de l'organisme dans le Café Internet au printemps 2015

Production de semis à l'hiver et au printemps 2015 afin de garder le momentum





# Début de l'aménagement au mois d'avril avec l'organisme Pouce-Vert





Voici l'état actuel de la construction et de la phase 2 en date du 3 juin 2015



La phase 3 servira à consolider le projet et à intégrer les propositions des résidents

Pour bénéficier des fruits et légumes, les intéressés devront participer aux ateliers



Une partie des fruits et légumes est remise à la maison des jeunes pour les activités de cuisine

# Le comité de coordination (principaux partenaires)

- \* **Natalie Dufort**, Organisatrice communautaire, OMHM
- \* **Brigitte Laliberté**, Chargé de projet en développement durable, OMHM
- \* **Marie-Pier Desjardins**, Directrice générale, Projet Harmonie
- \* **Mireille Giroux**, Directrice générale, Mercier-Ouest quartier en santé (Table de quartier)
- \* **Kathleen Larochelle**, Agente de développement, Ville de Montréal
- \* **Josée Lafrenière**, Organisatrice communautaire, CSSS Lucille - Teasdale

# Autres Partenaires

- \* Construction le Tournesol
- \* Rose Architecture
- \* Les Pousses Urbaines
- \* Pouce-Vert
- \* Sentier urbain
- \* Pépinière A. Massé Inc.
- \* Franck Fleuriste
- \* YQQ / Éco-Quartier Mercier-Hochelaga-Maisonneuve

# Principaux bailleurs de fonds

- \* **Quartier 21** (aménagement et coordination)
- \* **La Caisse Desjardins** (serre)
- \* **Home Dépôt** (matériel)
- \* **QEF** (ateliers)
- \* **Ville de Montréal PIMJ** (ateliers)
- \* **Fondation Echo** (ateliers + bacs)
- \* **TD les amis de l'environnement** (bacs + fêtes)